

BOLETÍN ELECTRÓNICO

JUNIO 2019, nº1

RURASL

Es una alianza de conocimiento entre diferentes instituciones europeas de educación superior (IES) y socios rurales que tiene como objetivo establecer e implementar un marco para un enfoque transnacional integrado de enseñanza y aprendizaje académico y, por lo tanto, contribuir al desarrollo de las zonas rurales. Esto se consigue a través de una metodología innovadora que no solo satisface las necesidades de estas comunidades y aumenta la innovación en estas zonas, sino que también conduce a asociaciones más estrechas entre la comunidad y las Instituciones de Educación Superior (IES).

Aprendimiento-Servicio ApS

Un enfoque educativo que combina objetivos de aprendizaje con servicio comunitario para proporcionar nuevos estándares educativos a los estudiantes al abordar las necesidades de la vida real en su comunidad.

Emprendimiento Social (ES)

Reconoce los problemas sociales y utiliza principios empresariales para crear y organizar formas innovadoras para promover el cambio social.

RURASL

El consorcio quiere crear un ApSL rural y un modelo de enseñanza que combine las fortalezas de la estrategia ApS con SE y que pueda implementarse en todo el mundo.

RURASL

APRENDIZAJE - SERVICIO ApS PARA EL DESARROLLO RURAL

Bienvenidos al boletín electrónico del proyecto RURASL, donde tanto el público como las partes interesadas podrán encontrar información sobre el progreso del proyecto de manera regular. Les invitamos a unirse a nuestro amplio grupo de promotores de ApS Aprendizaje-Servicio y a enviarnos los comentarios recogidos.



RURASL 3.0



El logotipo del proyecto representa la asociación entre las instituciones de educación superior (IES) y las comunidades rurales. La inspiración para crear el logotipo fue "Coroça", "Caroça" o "Croça", una túnica de paja utilizada por los pastores portugueses y españoles para protegerlos contra el frío y la lluvia.

RURASL comenzó en enero de 2019 y finalizará a finales de diciembre de 2021. Durante estos tres años, RURASL quiere desarrollar las habilidades básicas y las potencialidades empresariales de la comunidad rural (para las cuales a dicho desarrollo no les es fácilmente accesible), así como mejorar la calidad de la educación que conduzca al desarrollo sostenible y promover asociaciones IES-comunidad en las zonas rurales a través de una metodología innovadora ApS. RURASL está dirigido a mejorar la relevancia de las IES, ya que sus estudiantes tienen como objetivo cumplir un servicio que esté en línea con las demandas de las empresas y las necesidades sociales en las zonas rurales; establecer un Hub virtual con una amplia red de partes interesadas académicas y rurales que ofrezcan contenido de enseñanza y aprendizaje (módulos académicos transnacionales dedicados con cursos sobre ApS Aprendizaje-Servicio y Emprendimiento Social (ES), materiales de capacitación comunitaria y herramientas digitales de colaboración y aprendizaje), así como promover interacciones entre las Instituciones de Educación Superior (IES) y actores de la comunidad rural.

¿QUIENES SOMOS?

Instituciones de Educación Superior (IES)

Instituto Politécnico de Viana do Castelo (ESE)

(Portugal)

Universidad de Formación Docente de Viena

(Austria)

Universidad de Zagreb (FFZG)

(Croacia)

Facultad de Gestión de Rotterdam – Universidad Erasmus

(Países Bajos)

Centro para el Emprendimiento Strascheg

(Alemania)

Universidad Autónoma de Madrid

(España)

Universidad Vytautas Magnus

(Lituania)

Universidad de Bolonia

(Italia)

Socios Rurales

AJDeão (Portugal)

GAL * 5 (Croacia)

GAL Ammersee (Alemania)

GAL Distrito de Kaunas (Lituania)

Galsinma (España)

Stichting Schutsluis Alblasserdam

(Países Bajos)

Plenum (Austria)

GAL L' Altra Romagna (Italia)

*Grupo de Acción Local

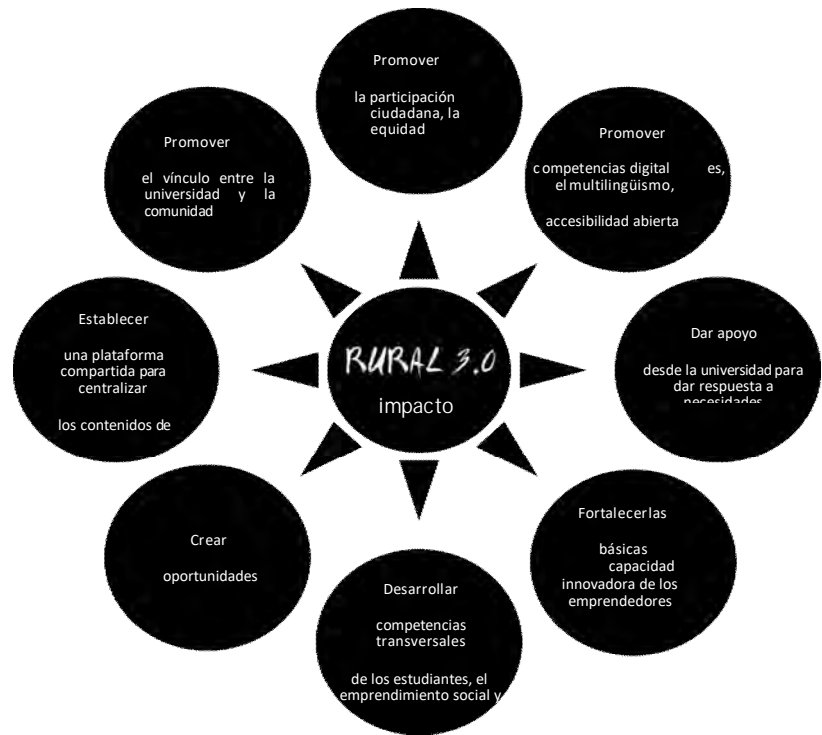

Celebramos la reunión de comienzo del proyecto en Zagreb (Croacia), en la Facultad de Humanidades y Ciencias Sociales, los días 18 y 19 de febrero, donde nos conocimos por primera vez. Hubo 21 representantes en total de 8 países socios, cada uno de ellos con distintas experiencias en ES rural y ApS rural, así como diferentes sistemas educativos y necesidades específicas de cada comunidad.

La reunión comenzó con un discurso de bienvenida del Vicedecano de Investigación y Asuntos Externos y Profesor Asociado de Sociología, Dragan Bagić, y del Oficial de Proyectos Internacionales, Iva Čaleta Pleša.

Durante la reunión de dos días, revisamos todas las tareas del proyecto y las preocupaciones existentes. Hemos planificado la realización del primer paquete de trabajo del proyecto (WP1) denominado: Investigación de las necesidades de los interesados, emprendimiento social rural y educación de aprendizaje en servicio rural. La próxima reunión tendrá lugar en Viena (Austria), del 9 al 10 de septiembre de 2019.

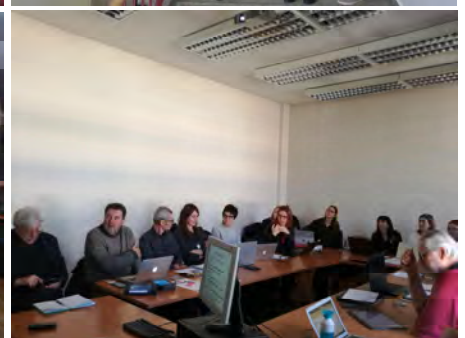
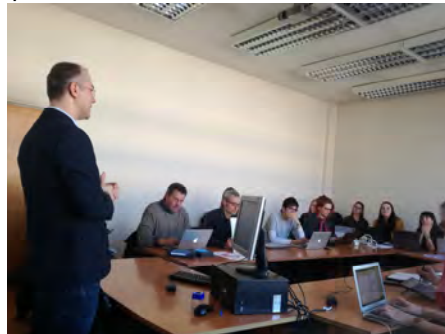

INFO

Referencia Proyecto número:
599382-EPP-1-2018-1-PT
EPPKA2-KA

Acrónimo del Proyecto:
RURASL

Título del Proyecto:
RURASL: Service Learning for the
Rural Development

Subvención UE:
999.138,80€

Programa:
ERASMUS + KA2: Knowledge
Alliances

Duración del Proyecto:
2019 – 2021

Contacto:
amoura@ese.ipvc.pt
razvoj@lag5.hr



La información y las opiniones expuestas en esta publicación pertenecen a los autores y no reflejan necesariamente la opinión oficial de la Unión Europea. Ni las instituciones y organismos de la Unión Europea ni ninguna persona que actúe en su nombre pueden ser considerados responsables del uso que pueda hacerse de la información contenida en ellos.



Nuestro mayor desafío al comienzo del proyecto fue realizar una investigación bajo el Paquete de Trabajo WP 1: Investigación de las necesidades de las partes interesadas, ES rural y ApS rural. Los análisis preliminares de los planes de estudio de los IES socios y de otros 12 IES europeos, así como el análisis de posibilidades y obstáculos para la ES en áreas rurales, revelaron la necesidad de un módulo sobre ApS rural y ES rural, ya que actualmente no lo proporciona ningún IES europeo. Con esta investigación, nos esforzamos por identificar el conocimiento y las habilidades necesarias para perseguir el ES rural y el ApS rural, proporcionar una visión general del ApS rural en Europa y en el extranjero con el fin de producir pautas para el desarrollo de un módulo académico, así como encontrar innovadoras prácticas en el ES rural y ApS rural que apuntalarán la formación y enseñanza académica y comunitaria. Con el propósito de identificar las necesidades de los estudiantes, socios comunitarios y sus beneficiarios (agricultores, desempleados, jubilados, amas de casa rurales, empresarios rurales y negocios sociales) en todos los países participantes. Los socios holandeses prepararon encuestas personalizadas que se distribuyeron ampliamente entre los grupos destinatarios. La implementación de la investigación se llevó a cabo durante abril y mayo de 2019. Como parte del estudio, la Facultad de Ciencias Sociales y Humanidades de Zagreb junto con la Universidad de Bolonia desarrollaron una base de datos de entidades rurales y universidades interesadas en asociaciones comunitarias-IES.

<http://theta.ffzg.hr/ruralhub/>

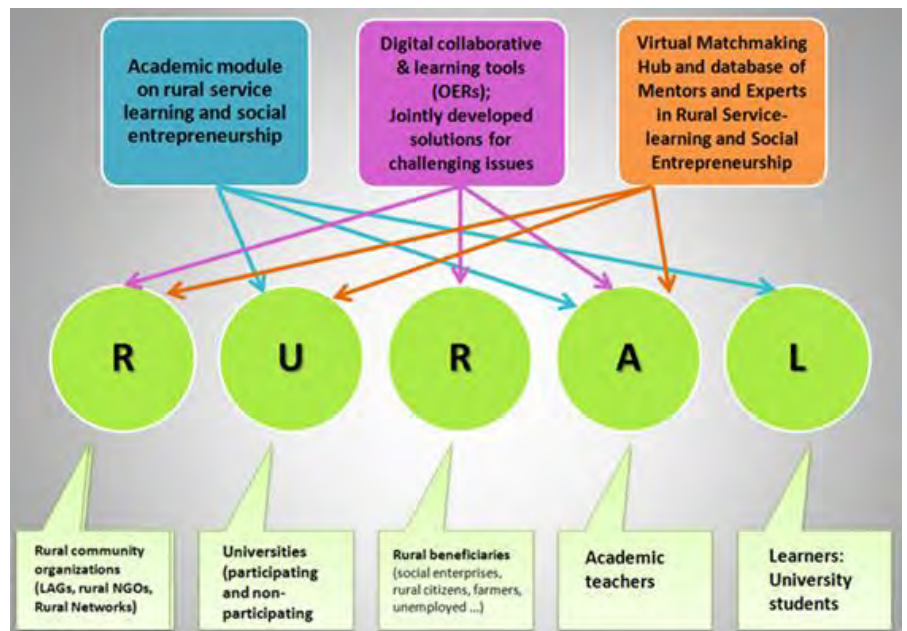

Las respuestas de la encuesta fueron de 186 expertos académicos, 1303 estudiantes, 76 socios rurales y más de 200 de sus beneficiarios. El conjunto resultante de necesidades y competencias objetivo ahora se comparará con los planes de estudio existentes de los IES socios y otras IES europeas. Este análisis no solo ayudará a las IES a identificar los cursos existentes que pueden responder mejor a las necesidades de las comunidades rurales, sino que también revelará lagunas en los planes de estudio existentes que este proyecto pueda completar. Con este conocimiento, los socios IES del proyecto diseñarán el módulo académico con diferentes cursos.

SIGUENOS



<https://rural.ffzg.unizg.hr/>



RURASL



Rural.three.zero



RURASL



En marzo de 2019, Associação Juvenil de Deão (LAG portugués) organizó un gran evento promocional de proyectos en Deão. Con esta iniciativa, los socios rurales locales tuvieron la oportunidad de familiarizarse con el proyecto, sus objetivos y futuras contribuciones para la promoción y el fortalecimiento de la identidad local.



En un formato de reunión social, este evento permitió a todas las instituciones locales mostrar lo que hacen mejor, demostrando que la red asociativa en una comunidad es un pilar fundamental en la construcción del desarrollo local y social de una región, contribuyendo así al ejercicio de la democracia y la ciudadanía.



La fortaleza del proyecto RURASL radica en sus implicaciones para el aprendizaje cultural, el desarrollo rural sostenible y la cooperación internacional.

Profesora Anabela Moura, coordinadora del proyecto, IPVC

Próximos Eventos

- 2ª Reunión del Consorcio RURASL, Viena, 9-10 de septiembre de 2019 <https://rural.ffzg.unizg.hr/>
- 2ª Conferencia Europea sobre Servicio-Aprendizaje en Educación Superior, Amberes, 19-21 de septiembre de 2019. <https://ecsl2019.eu/>
- 8º Foro Europeo Universidad-Empresa, Bruselas, 24-25 de octubre de 2019.. https://ec.europa.eu/education/events/8th-university-business-forum_en